Bilan du dépôt temporaire 2015

28 juin au 19 octobre

82 jours d'opérations

LES VALORISTES COOPÉRATIVE DE SOLIDARITÉ

Partenaires du dépôt 2015

LES VALORISTES COOPÉRATIVE DE SOLIDARITÉ

NOS PARTENAIRES

recycan

L'ASSOCIATION DES BRASSEURS DU QUÉBEC

Les Ponts Jacques Cartier et Champlain Incorporée
The Jacques Cartier and Champlain Bridges Incorporated
Canada

FONDACTION CSN POUR LA COOPÉRATION ET L'EMPLOI

EVERGREEN

FONDS D'ACTION QUÉBÉCOIS POUR LE DÉVELOPPEMENT DURABLE

fondation Béati

association de l'aluminium du canada
aluminum association of canada

Partenaire financier Québec

La passion des êtres

En partenariat avec Ville-Marie Montréal

Desjardins Caisse d'économie solida

RISQ RÉSEAU D'INVESTISSEMENT SOCIAL DU QUÉBEC

BINNERS' PROJECT

a project of Tides Canada SHARED PLATFORM

LES VALORISTES COOPÉRATIVE DE SOLIDARITÉ

Plan du site du dépôt 2015

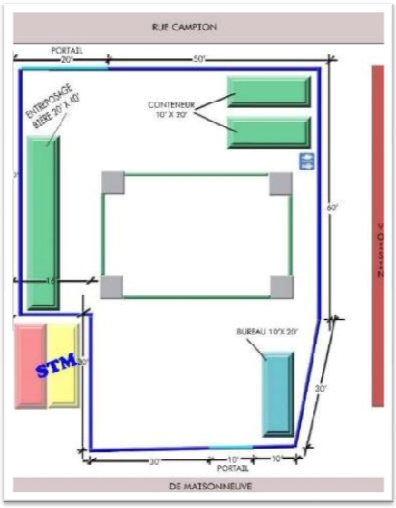

Sous le pont Jacques Cartier - au coin de De Lorimier et Maisonneuve

LES VALORISTES COOPÉRATIVE DE SOLIDARITÉ

Arrivée le matin et montage du site

Arrivée des clients

Dépôt des contenants

Tri manuel des contenants

LES VALORISTES COOPÉRATIVE DE SOLIDARITÉ

Tri et entreposage temporaire des contenants

Paiement à la caisse
de la facture au valoriste

LES VALORISTES
COOPÉRATIVE
DE SOLIDARITÉ

5

Entreposage de fin de journée et fermeture du dépôt

Cueillette par Recycan
(voir détails « Nouveautés »
Plus loin)

LES VALORISTES
COOPÉRATIVE
DE SOLIDARITÉ

6

Notre différenciation

- Tout le monde bienvenu et accueilli avec un sourire
- Tous les contenants consignés acceptés
- Toute quantité de contenants acceptés
- **Contenants consignés écrasés acceptés**
- Un traitement rapide
- Un paiement direct

LES VALORISTES
COOPÉRATIVE DE SOLIDARITÉ

7

LES NOUVEAUTÉS DU DÉPÔT 2015

9

Dépôt 2015 – Nouveautés du site (1)

Convivialité du site : végétalisation et **babillard – coin du valoriste**

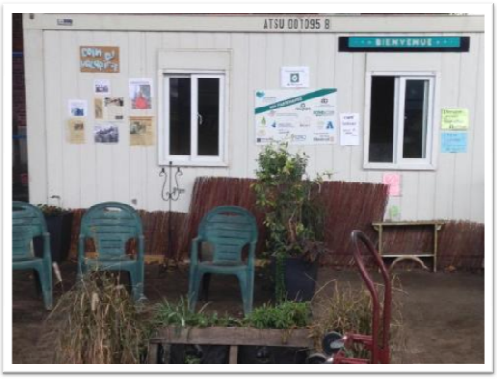

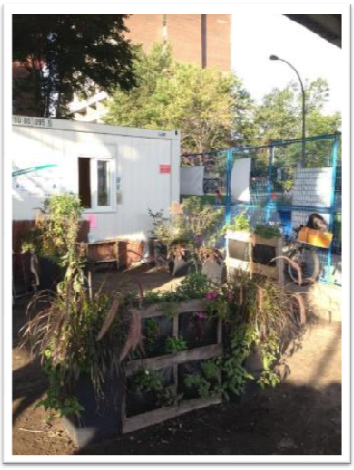

10

Dépôt 2015 – Nouveautés du site (2)

Ajout d'une table pour faciliter le pré-tri des matériaux par le client : **gain de temps**

11

Dépôt 2015 – Nouveautés du site (3)

- **ENTREPOSAGE, MANUTENTION ET COLLECTE**
- **1 container supplémentaire (2 au total) :** accumulation et efficacité de manutention et de collecte
- **1 remorque dédiée aux bouteilles de verre de bière** : tri, mise sur palettes et entreposage
  - Appel de Recycan lorsque remorque pleine : collecte simplifiée pour les brasseurs par rapport à 2014

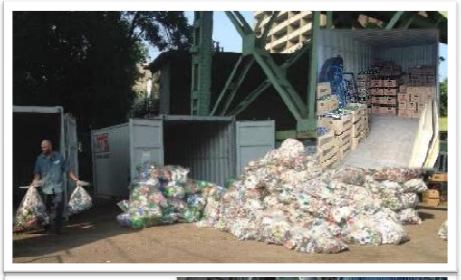

12

Dépôt 2015 – Nouveautés du site (4)

2014

2015

13

LES DONNÉES DU DÉPÔT 2015

14

Dépôt 2015 - données générales

- **17 semaines d'opération**
- **698 897 contenants**
- **57 702$** remis en échange des contenants consignés aux valoristes

- **300 clients au total**
  - Large majorité de valoristes
  - Près de 75% de réguliers

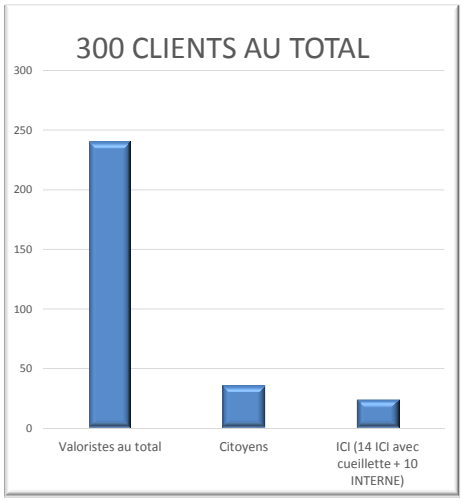

LES VALORISTES COOPÉRATIVE DE SOLIDARITÉ

15

Dépôt 2015 – Clients : évolution / 2014

- **164 nouveaux clients**
  - À l'inverse près de 33% ne sont pas revenus par rapport à l'an passé
  - Confirmation que pour une part importante des valoristes, c'est une activité ponctuelle / temporaire…

- **Profil social des valoristes**
  - > 50 ans : 64 %
  - Femmes : 7 %

- **Des ICI fréquentant de manière régulière le dépôt :**
  - Ex: Village Éphémère, La Ronde, Festival du nouveau cinéma, etc.
  - Ils viennent pour la simplicité et la rapidité (10 fois plus rapide !)

- **DONS reçus des citoyens :**
  447,55$

LES VALORISTES COOPÉRATIVE DE SOLIDARITÉ

16

Catégories de contenants récupérés

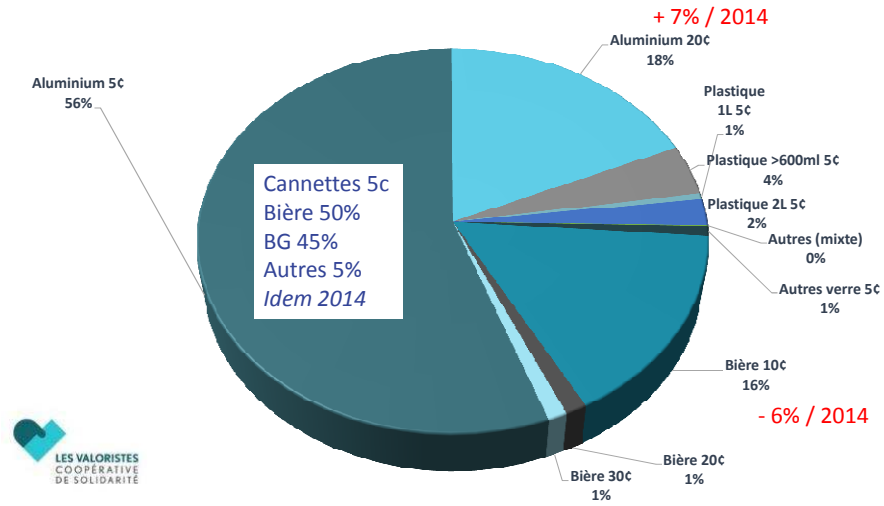

Part de contenants récupérés par « contenu »

- **Bière**
  - **64%**
- **Boissons gazeuses**
  - **33%**
- **Autres (boissons énergisantes / thé glacés)**
  - **3%**

- **Source :** croisement des données totales + caractérisation des canettes à 5¢ + une hypothèse plastique à 5¢ (75% boissons gazeuses / 25% autres)

- → STABLE / similaire à 2014 (variation <1%)

Des contenants ramenés dans le système de consigne
Les contenants écrasés

Contenants généralement non acceptés lors du retour de consigne régulier chez les détaillants : un avantage net du dépôt

LES VALORISTES COOPÉRATIVE DE SOLIDARITÉ

Part des contenants écrasés récupérés - 2015

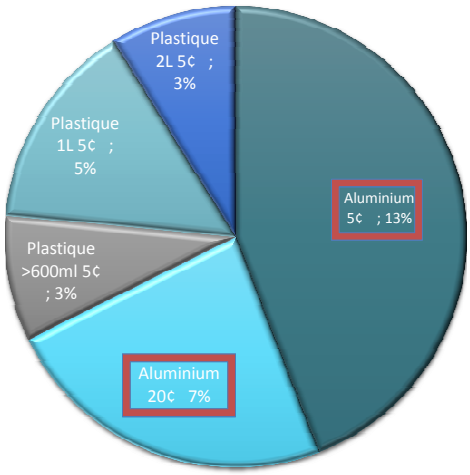

- **60 935 contenants écrasés récupérés**
- 13% canettes à 5¢ (9% en 2014)
- 7% canettes à 20¢ (6% en 2014)
- **Méthodologie** : comptage lors du tri ; contenants manuellement écrasés à des fins de transport non comptabilisés / seulement l'« écrasement naturel »
- **Part croissante** : meilleure connaissance de notre service chez les valoristes

LES VALORISTES COOPÉRATIVE DE SOLIDARITÉ

Des contenants posant des défis… même aux valoristes

Malgré leur expérience, encore des confusions et doutes sur certains contenants non consignés (eaux gazéifiées, thés glacés, jus, boissons énergisantes, etc.)

Photo des nos principaux contenants non consignés rejetés

LES VALORISTES COOPÉRATIVE DE SOLIDARITÉ

Des contenants posant des défis… même aux valoristes

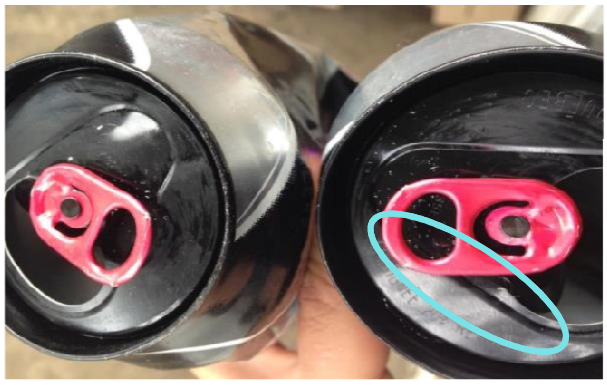

Étiquetage posé de façon arbitraire et souvent presque invisible posant des défis aux détaillants, aux valoristes et à la Coop

Problème récurrent : même contenant et même contenu.
Un avec la mention Consigne Québec, l'autre non !

LES VALORISTES COOPÉRATIVE DE SOLIDARITÉ

Évolution de la fréquentation du dépôt

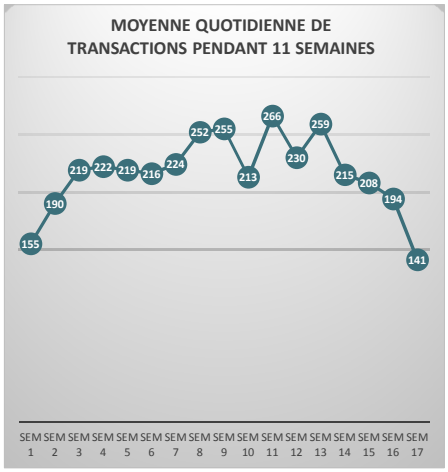

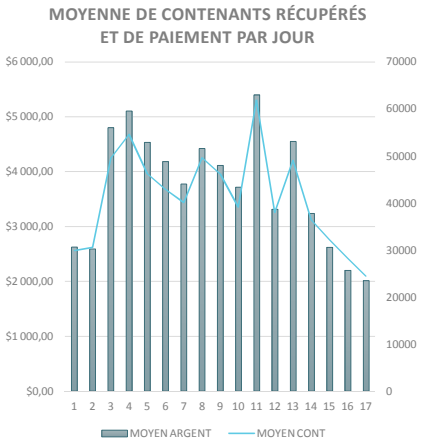

3680 transactions-visites en 17 semaines

Forte influence / journées de recyclage/déchets

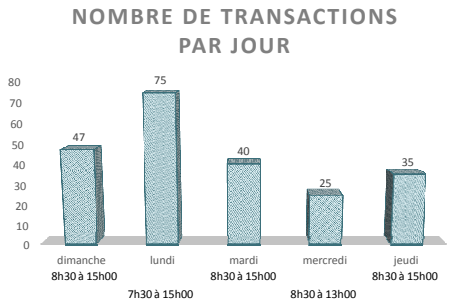

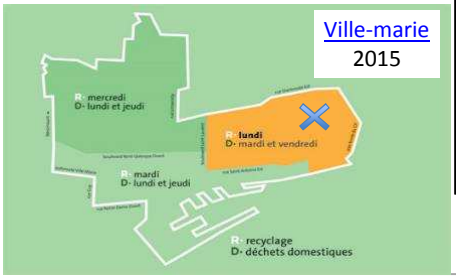

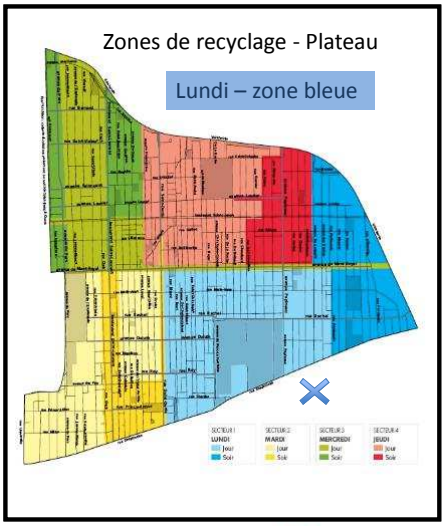

Emplacement du dépôt

Montant total moyen de retour de consigne par transaction

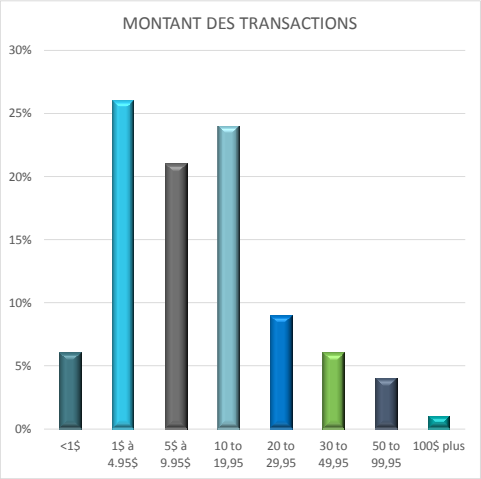

Des retours de consigne conséquents et des montants « élevés »

Transaction moyenne : 14,31 $ *(10,46$ en 2014)*
Cela correspond à l'équivalent d'un sac de 287 canettes à 5¢ ou 6 caisses de 24 bières

LES VALORISTES COOPÉRATIVE DE SOLIDARITÉ

Records 2015

Maximum en une journée :
2732 contenants pour 520,30 $

Minimum : Notre client « VIP » : 1 contenant par visite.
26 visites avec remboursement de 5¢ à chaque reprise.

Maximum au dépôt en une journée : le lundi 7 septembre : 21 059 contenants

LES VALORISTES COOPÉRATIVE DE SOLIDARITÉ 26

Membrariat

- 9 nouveaux membres.
  - 6 clients de l'année passée
  - 2 nouveaux clients de l'année
  - 1 nouveau membre de soutien

LES VALORISTES COOPÉRATIVE DE SOLIDARITÉ

27

Et bien sûr, le social et les sourires

«C'est tellement plus rapide et plaisant de venir vous voir en dépôt.»

«Je vous adore parce que vous aimez tout le monde»

28

PROJETS SPÉCIAUX DE LA COOP EN 2015

- Festival *Juste pour rire*
- Collecte spéciale de contenants non-consignés

Collecte Festival *Juste pour rire* – juillet

- Du 11 au 28 juillet
- Fonctionnement :
  - Collecte des contenants de boisson au festival
  - Tri au dépôt
- Objectifs :
  - Test logistique
  - Expérimenter un partenariat avec un grand évènement

LES VALORISTES COOPÉRATIVE DE SOLIDARITÉ

Collecte Festival *Juste pour rire* – juillet

APPROXIMATIVEMENT 30 000 BOUTEILLES TRIÉES

- Principaux résultats :
  - 40 200 contenants consignés récupérés
  - 3680$ de valeur de consigne
  - Couverture des dépenses – faible gain
- Apprentissages :
  - Contenu de sacs de recyclage différents de nos collecte commerciales : beaucoup de jus et de déchets à trier ; énormément de bouteilles d'eau.
  - Une collecte potentiellement intéressante mais une logistique à améliorer avec les partenaires.

31

Collecte spéciale du 22 août

- 22 août 2015
- de 10h à 16h
- Contenants consignés **et non consignés** acceptés en échange de 5 sous jusqu'à concurrence de 30$ par personne.
- **Objectifs :**
  - Test logistique
  - Recueil de données
  - Sensibilisation
  - Faire connaitre le dépôt

Merci aux partenaires pour cette collecte spéciale

Collecte spéciale du 22 août

Type de contenants récupérés par matière

Méthodologie : comptage manuel lors du tri

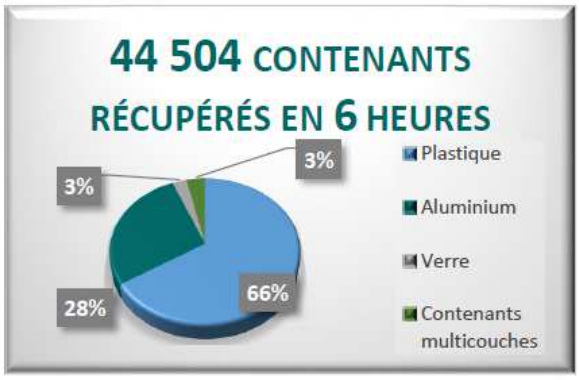

Un défi logistique relevé avec succès !

- 141 transactions
- 119 hommes / 22 femmes
- 1 valoriste sur 4 avec un chariot
- 1 valoriste sur 12 avec un vélo
- En moyenne 3 à 4 sacs/personne (4 max pour personne à pied)

Collecte spéciale du 22 août

Origine des contenants - Proportion

Méthodologie : Sondage aléatoire de 30 valoristes lors de la journée

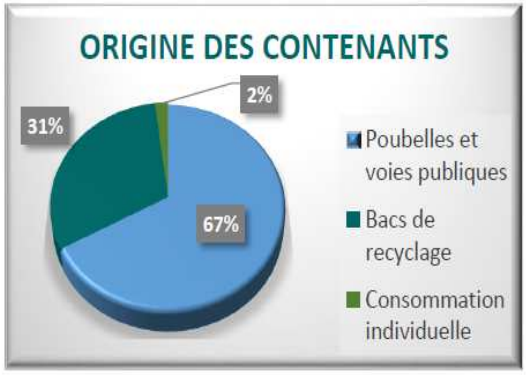

Témoignages :

« Le vieux port est un tapis de bouteilles d'eau »

« Les évènements laissent des centaines de ces contenants dans les poubelles mais surtout à terre »

« Autant de contenants recyclables dans les poubelles que dans les bacs, voire parfois plus »

« J'ai ramassé les poubelles qui débordent des parcs »

« J'ai nettoyé la rue Ste-Catherine : 400 contenants »

Collecte spéciale du 22 août

Plastique non consigné (exemples)

Eau	93%
Jus	3%
Boissons énergisantes / énergétiques (*REV, Gatorade*)	>2%
Lait (à boire)	<2%

Canettes non consignées (exemples)

Eaux sucrées (*San Pelegrino, Nestlé, Dasani*)	43%
Eau non sucrée (*Perrier*)	10%
Thé glacé (*Arizona*)	21%
Jus (*V8, Fruitopia*)	13%
Boissons énergisantes/énergétiques (*Octane*)	6%
Cidres (*Beaupré*), coolers (*Palm Bay*), autres	7%

Résultats soulignant le levier potentiel que pourrait être une consigne élargie aux contenants d'eau, de thés glacés et de jus étant donné leur importance dans les bacs de recyclage mais surtout dans les poubelles hors foyer et par terre (déchets sauvages).

LES VALORISTES COOPÉRATIVE DE SOLIDARITÉ

Couverture Médias

Lien articles :

- 30/10/2015 – **Télé** – *MAtv* – Audrey-Anne «Laboratoire MAtv» Entrevue avec André – valoriste et Marica Vazquez Tagliero – Coordonnatrice Lien
- 21/10/2015 – **Télé** – *MAtv* – Tina Tenneriello «City Life» Entrevue avec Marica Vazquez Tagliero – Coordonnatrice Lien
- 15/10/2015 – **Presse** – *Journal Métro* – Mathias Marchal «Défi campagne et champagne j+2: On ramasse des canettes!» Entrevue avec Claude – valoriste et Marica Vazquez Tagliero – Coordonnatrice Lien
- 31/08/2015 – **Press Web** – *Gaia Presse* – Pierre Batellier- «Consigne sur les contenants de boisson: attention aux conclusions hâtives» – Lien
- 27/08/2015 – **Presse** – *Journal de Montréal* – Caroline Pailliez « Fin de la consigne suggérée » Entrevue avec Pierre Batellier – président – Lien
- 24/08/2015 – **Press Web** – *Journal Métro* – Camille Laurin Desjardins,- «Une collecte pour étendre la consigne aux bouteilles d'eau» – Lien
- 22/08/2015 – **Télé** –*Global News* – Billy Shields – TOP STORY: «Seeking change in provincial recycling» – Événement: collecte spéciale no. 3 de contenants à boisson non-consignées – lien
- 22/08/2015 – **Press Web** – *CTV* – «Better refund system needed for recycling to help binners, environnement »- Lien

LES VALORISTES COOPÉRATIVE DE SOLIDARITÉ

Projets 2016

- **Création du Comité des valoristes (dès janvier)**
  - Rencontres bimensuelles;
  - Organisation des projets à venir;
  - Discussion avec d'autres valoristes canadiens.

- **Poursuite des partenariats avec les ICI et les évènements**
- **Projet de collecte ambulante**
  - la Coop « se promène dans la Ville » avec un camion adapté pour desservir les points chauds (jours de recyclage, déchets, ménages de printemps, évènements, etc)
- **Dépôt 2016** (Été – automne)

LES VALORISTES COOPÉRATIVE DE SOLIDARITÉ

Pour en savoir plus et nous suivre

- **Site web** : www.cooplesvaloristes.ca
- **Page Facebook :**

https://www.facebook.com/cooplesvaloristes.ca

- **Personne ressource**

Marica Vazquez Tagliero
coordonnatrice
maricatagliero@cooplesvaloristes.ca
514 836 0640

LES VALORISTES COOPÉRATIVE DE SOLIDARITÉ

Merci

LES VALORISTES
COOPÉRATIVE
DE SOLIDARITÉ

39