RAPPORT ANNUELLE D'ACTIVITÉS

2013-2014

« Depuis trente ans, la consigne contribue au recyclage et à la propreté des lieux publics. Discrètement, elle permet aussi de lutter contre la pauvreté. La coopérative de solidarité Les Valoristes, qui a poussé cet été à l'ombre du pont Jacques-Cartier, met en lumière le précieux travail de ces soldats invisibles. » ***Le Devoir - 6octobre, 2014***

Table des matières

INTRODUCTION 3
- MOT AU NOM DE LA COOPÉRATIVE 3
- CONSEIL D'ADMINISTRATION, ÉQUIPE & BÉNÉVOLES 4
- NOTRE MISSION 4
- QUI SONT LES VALORISTES ? 5
- QU'EST QU'UN DÉPÔT DE CONTENANTS À BOISSON (CONSIGNÉS)? 5

RÉALISATIONS IMPORTANTES DE 2013-2014 6

NOS ACTIVITÉS 7
- LE DÉPÔT TEMPORAIRE DE CONTENANTS À BOISSON CONSIGNÉS 7
- RENCONTRES PRÉLIMINAIRES D'INFORMATION ET DE SENSIBILISATION POUR APPUI AU PROJET DU DÉPÔT TEMPORAIRE 7

OPÉRATIONS ET RÉSULTATS 8
- *Dépôt : 8*
- *Données du service du dépôt 9*
- *Étude sur les valoristes: 10*
- *Profil sociodémographique: 10*
- *Source de collecte: Tous collectent multi-sources 11*
- COMMUNICATION ET SENSIBILISATION AUTOUR DE LA CONSIGNE ET DES VALORISTES 12
- PROJET PILOTE : COLLECTE ICI (INSTITUTION, COMMERCE, INDUSTRIE) 13

MEMBRARIAT 13

PARTICIPATION À LA VIE COMMUNAUTAIRE 13
- COLLABORATIONS SPÉCIALES 13
- BÉNÉVOLAT 13
- PARTENARIATS OBTENUS AU COURS DE L'ANNÉE FINANCIÈRE: 14

BINNER'S PROJECT: LES VALORISTES INVITÉE À VANCOUVER 15

COOP LES VALORITES DANS LES MÉDIAS 16
- *Dépôt temporaire et étude sur les valoristes 16*
- *Coop les valoristes – activités 2013-printemps 2014 16*

OBJECTIFS 2014-2015 17

INTRODUCTION

MOT AU NOM DE LA COOPÉRATIVE

2014 vient de s'écouler : trois événements majeurs définissent cette année comme charnière pour Les Valoristes, coopérative de solidarité.
Le premier, nous avons mis sur pied un dépôt temporaire de contenants à boisson sous le pont Jacques-Cartier à Montréal pendant près de 3 mois durant la période estivale. En effet, même si la mission de notre coopérative est noble, une question demeurait : faisons-nous bonne route ? Un dépôt est-il le désir de quelques idéalistes ou un réel besoin pour les valoristes ? Le succès de notre dépôt temporaire a conforté autant nos membres que nos partenaires dans l'idée que nous sommes sur la bonne voie et nous permettent de finaliser le montage logistique et financier de notre projet afin d'ouvrir le premier dépôt permanent de contenants à boisson consignés du Québec en 2015.
Le deuxième événement majeur : à l'occasion des 30 ans de la consigne, le ministre a réitéré le souhait du gouvernement de maintenir et de bonifier la consigne : bonne nouvelle, car la vision d'un gouvernement agit comme propulseur pour la mise en œuvre d'initiatives innovantes, comme le dépôt que nous souhaitons créer.
Le troisième événement, les valoristes, de plus en plus reconnues pour leur contribution considérable à la société québécoise, sont en train de s'organiser en un vaste mouvement pancanadien et international afin de faire reconnaître tant l'efficacité environnementale que l'innovation sociale de leur activité.

Bref, 2014 a été décisive pour notre coopérative : dans cet élan, nous redoublons d'énergie pour que 2015 voit se concrétiser nos projets.

Ces nombreux défis relevés et la réussite annoncée des prochains ne seraient pas possibles sans le soutien inestimable de nos partenaires. Nous ne pourrions donc conclure ce mot sans leur adresser un remerciement particulier à chacun et à chacune, et nous souhaiter une collaboration continue dans les années qui s'en viennent.

Enfin, toutes nos félicitations et notre admiration vont à l'équipe et aux valoristes qui, chacune dans leur champ d'action, mettent en œuvre une solution ingénieuse pour atténuer la pauvreté des moins nantis. Quand les plus pauvres s'aident eux-mêmes et contribuent, en plus, à une société plus écologique pour tous et toutes, le monde ne tourne-t-il pas à l'envers ?
Nous essayons, sans prétention, de le remettre à l'endroit.

Bonne lecture,

Le conseil d'administration

Les Valoristes, coopérative de solidarité

CONSEIL D'ADMINISTRATION, ÉQUIPE & BÉNÉVOLES

NOTRE MISSION

Favoriser et appuyer, dans une approche de gestion inclusive et participative, la récupération de matières consignées, recyclables et réutilisables par les valoristes, ainsi que faire connaitre et reconnaître l'importance de leur contribution.

> « Ça nous aide à mieux vivre. »
> Mahari, valoriste

QUI SONT LES VALORISTES ?

Le terme « valoriste » découle du mot « valorisation ». En Europe, il est utilisé pour définir des personnes qui travaillent dans le milieu du réemploi, du recyclage et de la valorisation. Pour notre coopérative de solidarité, ce terme définit les hommes et les femmes, presque invisibles, ayant une difficulté à intégrer le marché du travail conventionnel et qui récolte les matières consignées, recyclables et réutilisables des poubelles, de la récupération et des espaces publics, en échange d'argent.

QU'EST QU'UN DÉPÔT DE CONTENANTS À BOISSON (CONSIGNÉS)?

Un *Bottle Depot* ou dépôt de contenants à boisson (consignés) est un lieu de retour et de paiement de la consigne en même temps qu'un centre de tri des contenants à boisson consignés vides récupérés. Les individus ou les entreprises peuvent y apporter tous les types et toute quantité de contenants consignés pour le remboursement intégral de la consigne.

Toutes les provinces canadiennes, sauf le Québec et le Manitoba, opèrent avec des bottle depots pour le retour des contenants consignés vides. À titre d'exemple, la Colombie-Britannique en a 170 et l'Alberta en a 210. À noter que dans la majorité des provinces canadiennes le retour de la consigne se fait exclusivement dans ces centres de dépôt à l'exception de Terre-Neuve & du Labrador et en Colombie-Britannique où l'on peut également retourner la consigne chez certains détaillants[1]. Une situation de complémentarité qui devrait être envisagée au Québec selon notre Coopérative

[1] CM Consulting, Who Pays What, 2012 / À Colombie Britannique et au contraire de *Bottle Depots* des quantités maximum par client (24 contenants) s'imposant pour le retour de contenants consignes dans les Supermarchés.

RÉALISATIONS IMPORTANTES DE 2013-2014

- Différentes rencontres d'information et de sensibilisation à propos de l'existence des valoristes et de la consigne comme outil de lutte contre la pauvreté et de la pollution urbaine;

- Présentation du projet de dépôt temporaire de contenants consignés auprès des différents partenaires stratégiques universitaires, institutionnels, privés et publics;

- Période d'essai afin de bien sonder l'organisation et les opérations du premier centre de dépôt de contenants consignés du Québec, et ce, durant les 3 mois estivaux sous le pont Jacques-Cartier;

- Réalisation de la première étude québécoise au sujet de la récupération informelle des contenants de boissons consignés; le portrait des valoristes;

- Note coopérative a été invitée à se prononcer dans deux différentes conférences de presse;

- Ouverture officielle du membrariat;

- Création de divers outils de communication et de sensibilisation pour la promotion du dépôt temporaire;

- Visibilité et reconnaissance du projet de dépôt temporaire dans 16 médias diversifiés: Radio, TV, Internet, presse;

- 3 ententes - projet pilote de collecte ICI (Industrie, commerce, institution);

- La Coop est invité à visiter les partenaires de Vancouver - *Ken Lyotier, United We Can* et le *Binner's Project*

- Plus de 1000 heures d'implications bénévoles

NOS ACTIVITÉS

LE DÉPÔT TEMPORAIRE DE CONTENANTS À BOISSON CONSIGNÉS

Le projet a consisté à ouvrir un premier dépôt de contenants à boisson consignés du Québec, installé sur le terrain municipal sous-utilisé près du centre-ville de Montréal, pour une période de 11 semaines, du 14 juillet au 26 septembre 2014. Ouvert au public de 8h à 15h le lundi, mardi, mercredi et vendredi, et le jeudi de 7h à 15h et destiné prioritairement aux valoristes, le site était monté et démonté tous les jours à l'instar de ce qui a été fait lors des collectes quotidiennes, les projets de dépôts ponctuels[2]. Tous types et quantités de contenants à boisson ''Consigné Québec'' et ''Québec dépôt'' ont été acceptés et leur montant a été remboursé en argent comptant. De plus, étant donné que la Coop vérifiait visuellement et comptait les contenants à l'unité, **même les contenants écrasés consignés étaient acceptés**, **ce qui est unique comme service. Les détaillants refusent toujours le retour de ces contenants écrasés.**

RENCONTRES PRÉLIMINAIRES D'INFORMATION ET DE SENSIBILISATION POUR APPUI AU PROJET DU DÉPÔT TEMPORAIRE

L'ASSOCIATION DES BRASSEURS DU QUÉBEC

ABQ - Association de Brasseurs du Québec

En partenariat avec Ville-Marie Montréal

Arrondissement Ville-Marie - Division des sports, des loisirs et du développement social, Ville de Montréal;

CREMIS
Centre de recherche de Montréal sur les inégalités sociales et les discriminations

CREMIS - Centre de recherche de Montréal sur les inégalités sociales, les discriminations et les pratiques alternatives de citoyenneté;

[2] Pour tester le marché et intérêt des valoristes, deux collectes spéciales d'une journée ont eu lieu précédemment au projet de dépôt temporaire. Le 24 novembre 2012 et le 21 septembre 2013, la Coop a échangé tous types de contenants à boisson (incluant les non-consignés) contre 10 sous. Plus de 32 000 contenants ont été ramassés dans ces deux collectes qui ont eu lieu dans la Place Émilie-Gamelin à Montréal.

OPÉRATIONS ET RÉSULTATS

Dépôt :

- Offrir le service d'un dépôt de contenants à boisson consignés à la population montréalaise:
- Offrir aux valoristes un lieu de retour inclusif où ils sont reconnus pour leur contribution, respectés et valorisés.
- Faire connaître l'activité quotidienne des recycleurs informels de Montréal, nos valoristes.

- Faciliter le retour de contenants à boisson consignés, sans limite de quantité.
- Décharger la pression sur le retour de la consigne aux détaillants du quartier qui font face à des enjeux de logistique pour le retour des nombreux contenants rapportés par les valoristes, notamment pendant l'été.

- Sensibiliser aux bonnes pratiques et encourager la responsabilisation des individus à la disposition adéquate de leurs contenants de boisson.
- Par l'observation possible d'un centre de tri / récupération en plein air, les passants seront sensibilisés à bien déposer leurs contenants dans le bon bac, de les vider et/ou rincer pour améliorer le retour de la consigne améliorant ainsi les conditions de travail des valoristes.

- Recruter de nouveaux membres utilisateurs – les valoristes préparant ainsi l'arrivée d'un éventuel centre de dépôt permanent.
- Démystifier les craintes et doutes d'un centre de dépôt au centre-ville de Montréal.
- Préparation de l'étape 3 (finale) soir l'ouverture du centre de dépôt permanent.

Données du service du dépôt

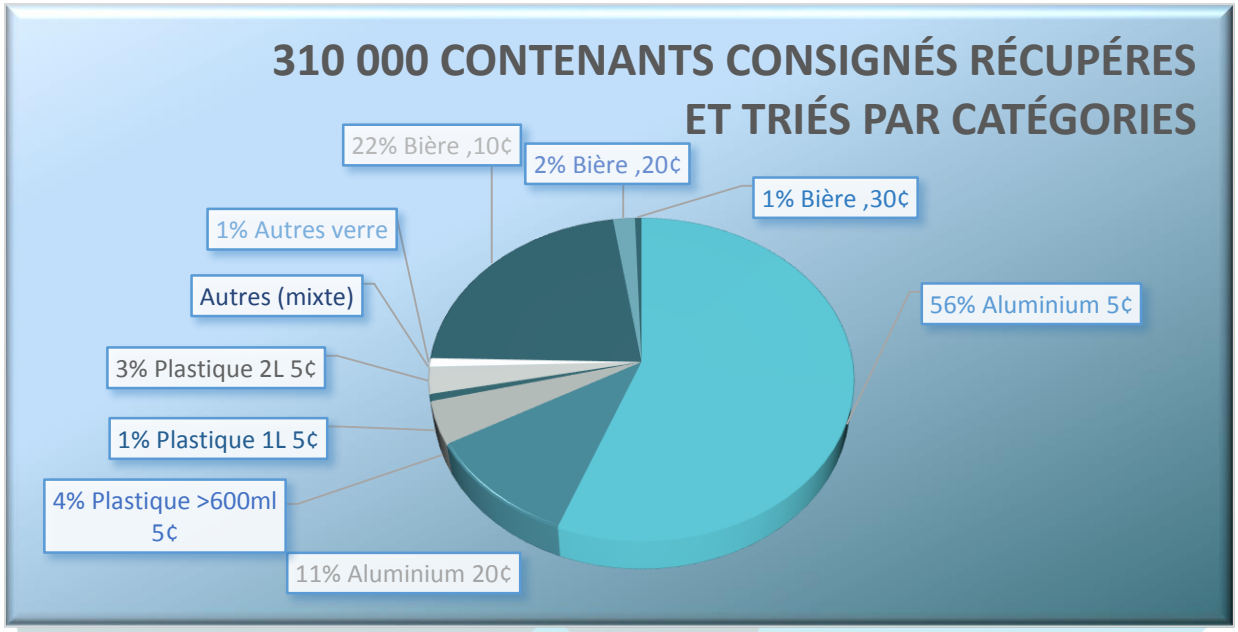

PLUS DE 240 MONTRÉALAIS ONT UTILISÉ LE DÉPÔT

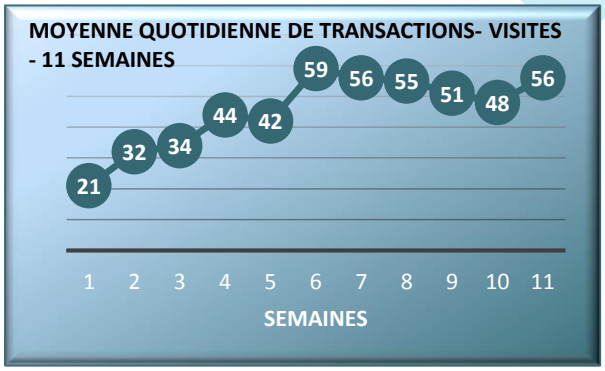

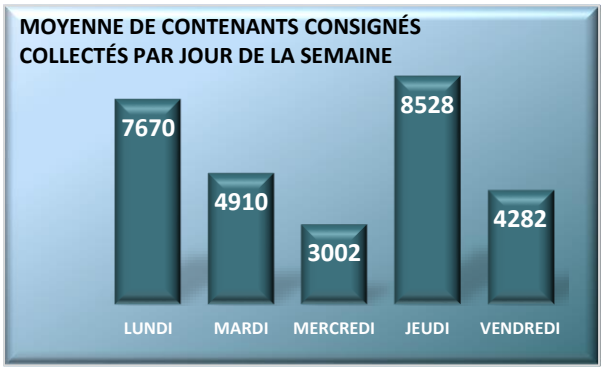

Étude sur les valoristes:

Produire une étude sur **la récupération informelle des contenants de boissons consignés à Montréal et dresser un portrait des valoristes.** La coopérative de solidarité a mené une première étude sur les valoristes en collaboration avec l'Université de Montréal aux fins suivantes :

Mieux connaitre et documenter le travail, les réalités et les enjeux des valoristes.

Évaluer la contribution des valoristes au fonctionnement de la consigne, au recyclage et à la lutte aux déchets sauvages.

Évaluer l'importance que revêt la consigne dans le vie des valoristes et rassembler des éléments d'information pour maintenir, bonifier ou élargir la consignes.

Évaluer la pertinence de la mise sur pied de dépôts temporaires et permanents

Identifier comment aider les valoristes par des services adaptés à leurs besoins

Faire connaître l'activité quotidienne des recycleurs informels de Montréal, nos valoristes à la collectivité de manière plus large

50 répondants valoristes utilitaires du service du dépôt ont volontairement donné entre 30 minutes et une heure pour répondre au questionnaire. Un rapport ainsi qu'un résumé exécutif de cette étude seront publiés en février 2015.

Profil sociodémographique:

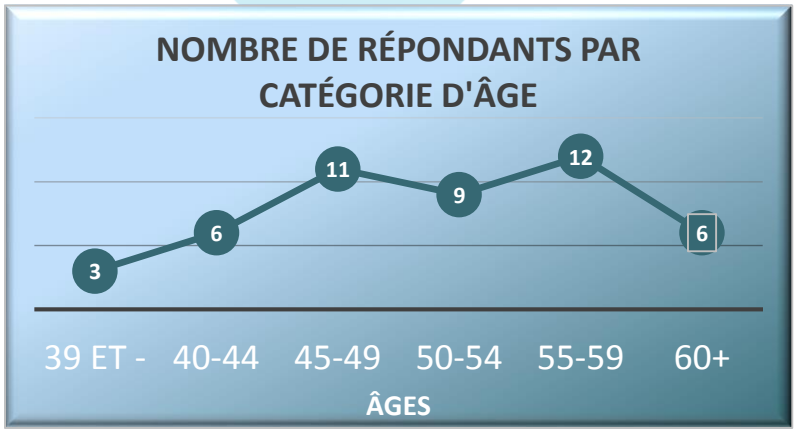

Source de collecte: Tous les valoristes collectent multi-sources

Autres sources: **20%** de valoristes ont des ententes avec les ICI.
100% ont reçu des dons de résidents, ICI et-ou ont collecté des événements.

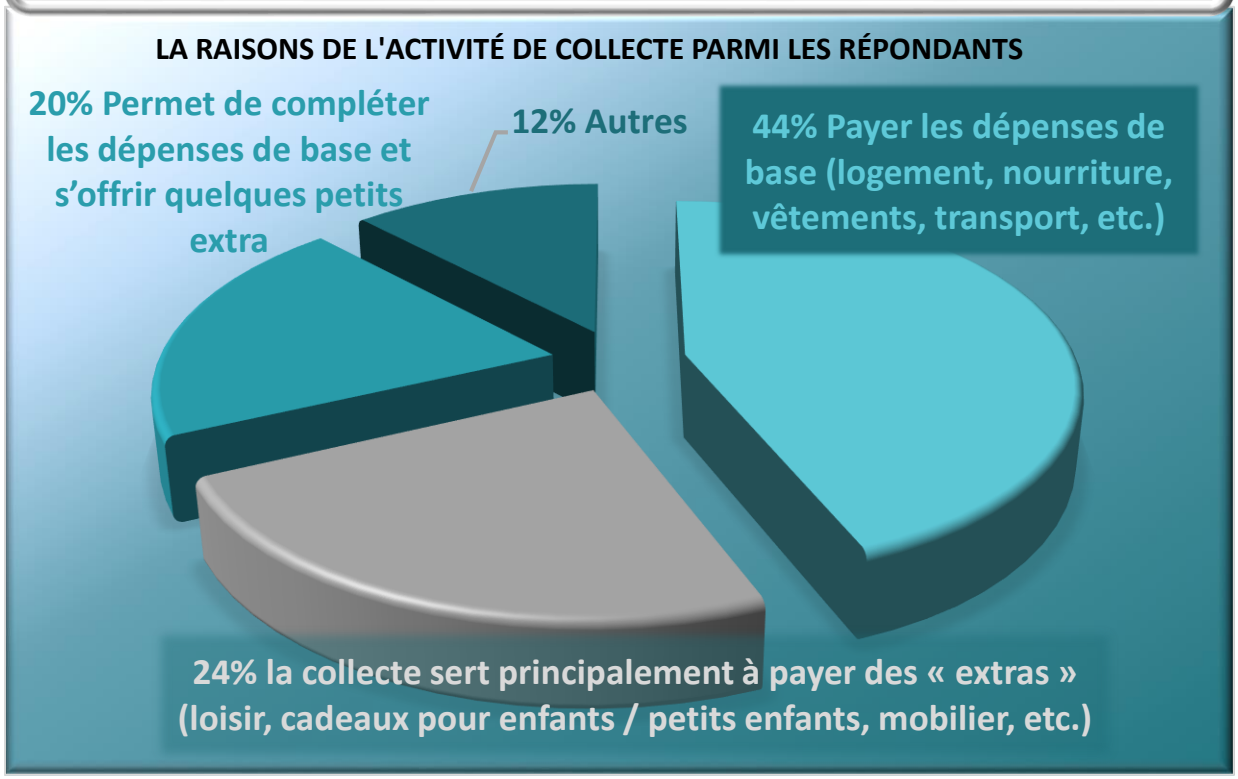

COMMUNICATION ET SENSIBILISATION AUTOUR DE LA CONSIGNE ET DES VALORISTES

- Conférence de presse de la candidate de Québec solidaire, Mme Manon Massé pour les districts Ste-Marie & St-Jacques dans le bureau de la Coop Les Valoristes;

- Conférence de presse des 30 ans de la Consigne, organisée par Pro-Consigne Québec avec la participation David Heurtel, ministre du Développement durable, de l'Environnement et de la Lutte contre les changements climatiques avec une allocution du président de la coopérative les Valoristes – Pierre Batellier;

- Rencontre avec le CREATE : Centre de recherche en économie de l'environnement, de l'agroalimentaire, des transports et de l'énergie – rencontre de sensibilisation - responsable de l'étude commandée par le gouvernement du Québec sur les systèmes de consigne et collecte sélective afin de partager nos connaissance et apprentissages sur le système de consigne et la situation particulière des valoristes;

- Création de deux capsules vidéo : projet de dépôt ponctuel no2 avec la narration de Ken Lyotier et du projet de dépôt temporaire été 2014 réalisé par les Deux Chats Films;

- Création d'un album photographique du projet de dépôt temporaire de l'été 2014;

- Création d'une affiche et d'un autocollant promotionnel concernant l'offre de nos services de collecte aux ICI (industrie, commerce, institution) par nos partenaires DentsuBos.

- Alimentation en continu du site web et de la page Facebook.

PROJET PILOTE : COLLECTE ICI (INSTITUTION, COMMERCE, INDUSTRIE)

Trois nouvelles ententes conclues en fin d'année financière: Espace coopératif de travail (ECTO), CAFA Financement corporatif (CAFA), Gestion Daniel et Su Inc. 10 nouvelles ententes en négociation.

MEMBRARIAT

La Coopérative a officiellement ouvert son membrariat pendant les opérations du dépôt temporaire. En 2014, 11 nouveaux membres valoristes ont joint la COOP!

PARTICIPATION À LA VIE COMMUNAUTAIRE

COLLABORATIONS SPÉCIALES

Forum sur l'itinérance, organisé par la Table d'interaction du quartier de Peter-McGill – Kiosque d'information sur les valoristes et les services de la COOP;

Les grandes conversations Montréalaises sur l'économie sociale – participation aux discussions et à la planification de leur plan d'action;

Collecte de bouteilles de vin vides organisées par l'éco-quartier Ste-Marie, en partenariat avec 2M Ressources et l'Arrondissement Ville-Marie – 3100 bouteilles collectées dans le cadre de la Semaine Québécoise de Réduction de Déchets.

BÉNÉVOLAT

Plus de mille heures de bénévolat documenté ont été partagées par 28 personnes: 14 citoyens et 14 valoristes.

PARTENARIATS OBTENUS AU COURS DE L'ANNÉE FINANCIÈRE:

Projet pilote - Dépôt temporaire (été 2014)

Fonds d'action québécois pour le développement durable (FAQDD)

Ville de Montréal – Arrondissement Ville-Marie

Association des Brasseurs du Québec (ABQ)

RECYCAN INC.

RISQ (Réseau d'investissement social du Québec)

Étude – recherche sur les valoristes (pendant le DT été 2014)

Caisse d'économie solidaire Desjardins

Université de Montréal - Groupe interuniversitaire et interdisciplinaire de recherche sur l'emploi, la pauvreté et la protection sociale (GIREPS)

RECYC-QUÉBEC

Démarche vers un dépôt permanent (2014-2015)

Centre de développement économique et communautaire (CDEC) – Centre-Sud – Plateau Mont-Royal (**et** projet pilote – dépôt temporaire)

Cooperators – Fonds de développement économique communautaire (Fonds DEC)

Fond d'action québécois pour le développement durable (FAQDD)

Appuis au projet

- Ken Lyotier
- Consigneco
- Pro-Consigne
- Eco-quartier Ste Marie
- Université de Montréal
- Centre de santé et de services sociaux Jeanne-Mance (CSSS)
- Espace coopératif de travail (ECTO)
- Financement corporatif (CAFA)
- Gestion Daniel et Su Inc
- Coopérative de développement régional Monreéal – Laval (CDR)
- Centre de recherche de Montréal sur les inégalités sociales et les discriminations (CREMIS)

BINNER'S PROJECT: LES VALORISTES INVITÉES À VANCOUVER

Le regroupement de valoristes de Vancouver connu comme Binner's project a invité la coordonnatrice de la Coop Les Valoristes à participer à l'événement Coffee Cup Révolution – une collecte ponctuelle de gobelets de café. Plus de 45 000 gobelets usagés récupérés par les valoristes de Vancouver ont été ramassés en une seule journée et envoyés au recyclage. De plus, et en compagnie de Ken Lyotier, la coordonnatrice a visité United We Can et plusieurs autres Bottle Depots de Vancouver. Le voyage a eu comme objectif principale le renforcement du partenariat en vue de la création d'une association canadienne de valoristes.

« La Coop Les Valoristes met en lumière les personnes qui collectent des contenants à boisson consignés dans les rues de Montréal. Ils sont un lien social essentiel pour une économie « verte » et durable. »

[Ken Lyotier, Ph.D. honoris causa, fondateur United We Can, Colombie-Britannique]

« Ici ça nous donne un sens de communauté. Je ne suis pas sans-abris, mais je vois ce monde-là tous les jours. Maintenant, on s'arrête dans la rue pour se parler et apprendre à se connaître. On aime tous venir ici. » Denis, valoriste

COOP LES VALORITES DANS LES MÉDIAS

Dépôt temporaire et étude sur les valoristes

30/10/2014 - **Vidéo Web** - *La Presse +* - Audrey Ruel Manseau - entrevue avec Michel, valoriste - Lien

10/10/2014 - **Télé** - *MAtv* - Mylène Penthel - Entrevue avec Marica Vazquez Tagliero – coordonnatrice et vice-présidente - et Denis Cassista, valoriste, à l'émission Montréalité - Lien

03/10/2014 - **Radio** - *CIBL* – Louise-Marie Bouchard -Entrevue à l'émission « J'aime Montréal » avec Pierre Batellier –président - (à partir de 30min) - Lien

01/10/2014 - **Presse** - *Journal L'Unité CSN* - Emmanuelle Proulx- «Pour l'environnement et pour le monde » - Lien

28/08/2014 - **Publication Partenaire** - Bulletin Caisse de solidarité Desjardins « Des centaines de femmes et d'hommes récupèrent des contenants consignés » - Lien

25/09/2014 - **Radio** - *ICI Radio- Canada Première* – Étienne Leblanc- Émission le 15-18 - Chronique « Change ta ville » - Lien

10/09/2014 - **Télé** - *ICI Radio-Canada*, Téléjournal 18h – Karine Bastien - Lien

09/09/2014 - **Presse** - *Journal Métro* - Mathias Marchal ; « La consigne, un enjeu écologique et économique » - Lien

09/09/2014 - **Presse** - *Le Devoir* - Émilie Folie-Boivin ; « Les valoristes, ces soldats invisibles des villes » - Lien

27/08/2014 - **Radio** - *CIBL* - Raluca Tomulescu – Émission Remous - Entrevue avec Marica Vazquez Tagliero - coordonnatrice et vice-présidente - Lien

27/08/2014 - **Presse Web** - *Gaia Presse* - «150 000 contenants consignés récupérés par les valoristes » - Lien

Coop les valoristes – activités 2013- printemps 2014

26/06/2014 - **Radio** - *CKUT* - Entrevue avec Pierre Batellier, président, sur le documentaire radio Quécan Blues de Magdalena Le Prevost - Lien

26/03/2014 - **Presse** - *Journal L'Itinéraire* - Nafi Alibert - « Recycler pour un monde meilleur » - Lien

19/03/2014 - **Presse** - *Journal 24h* - « Québec solidaire propose un centre de recyclage spécialisé » - Lien

18/03/2014 - **Télé** - *CTV News* – Reportage sur la Coop les Valoristes - Lien

12/2013 - **Radio** - *Radio Ville-Marie* - Karine Projean - Les Voix de la rue - Entrevue avec Marina, valoriste, et Marica Vazquez Tagliero, coordonnatrice et vice-présidente - Lien

OBJECTIFS 2014-2015

FINANCEMENT: Poursuivre la structuration des fonds pour la coopérative : demande de subventions et d'aides financières et matérielles en vue de la création du dépôt permanent et la de collecte ICI.

DÉPÔT PERMANENT: Poursuivre la recherche de partenaires et de financement pour ouvrir le premier dépôt de contenants à boissons permanent à Montréal et offrir, en continu toute l'année, le service de collecte et de remboursement de la consigne à la population montréalaise.

OFFICIALISATION DU SERVICE DE COLLECTE DANS LES ICI: Le projet de dépôt permanent permettra à la Coop Les Valoristes d'officialiser et d'élargir son système de collecte de dons de contenants consignés aux ICI (industrie, commerce, institution) de Montréal.

BINNER'S PROJECT : VANCOUVER & MONTRÉAL: En partenariat avec des valoristes de Vancouver, la COOP vise à créer un comité de valoristes pour tester l'intérêt et promouvoir l'inclusion des valoristes dans les discussions en vue d'une association Pancanadienne de valoristes. *Binner's project* est une initiative de Ken Lyotier, en partenariat avec *One Earth* et la Fondation McConnell.
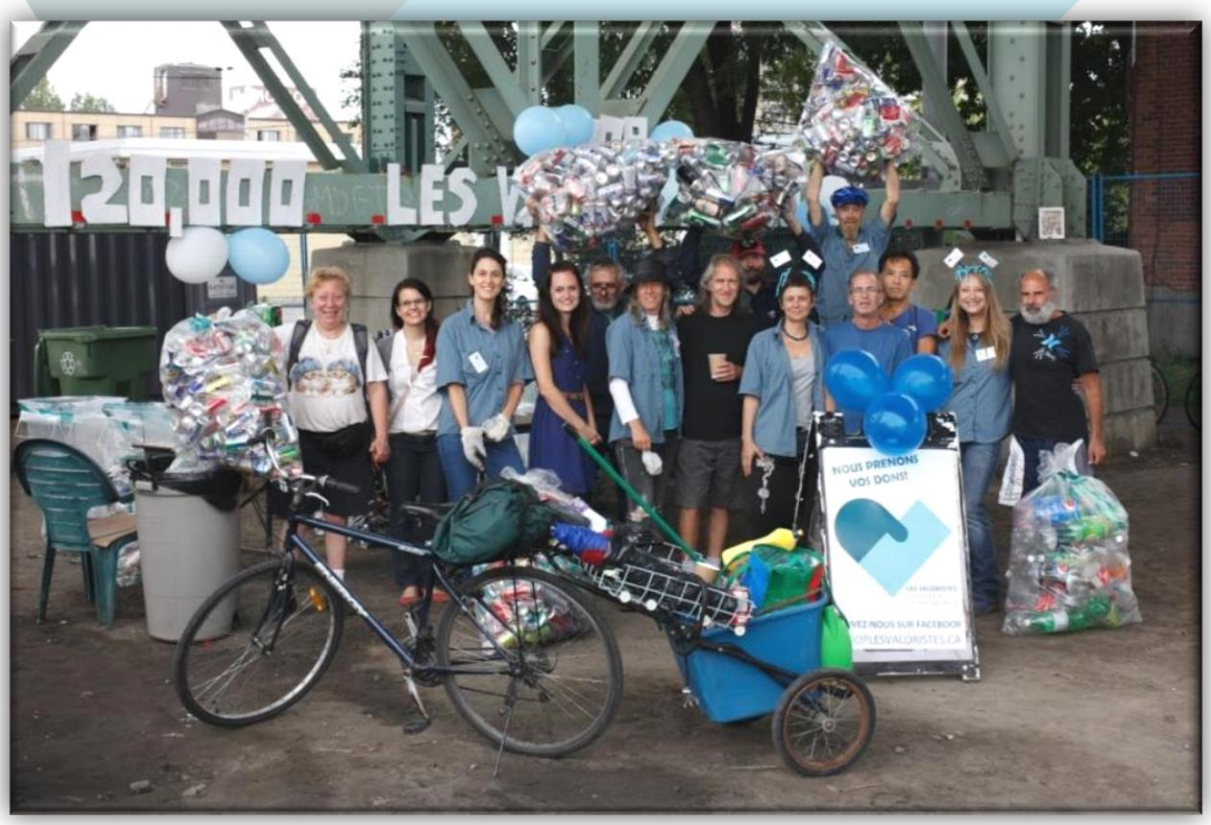
SINCÈRES REMERCIEMENTS DE L'ÉQUIPE DE LES VALORISTES, COOPÉRATIVE DE SOLIDARITÉ !